玄光社 話題書のご案内

MOZU 超絶精密 ジオラマワーク

著：Mozu

大好評につき
9月9日
重版出来!!

3刷

SNSやメディアで大注目のジオラマアニメーター・Mozuの第一弾作品集

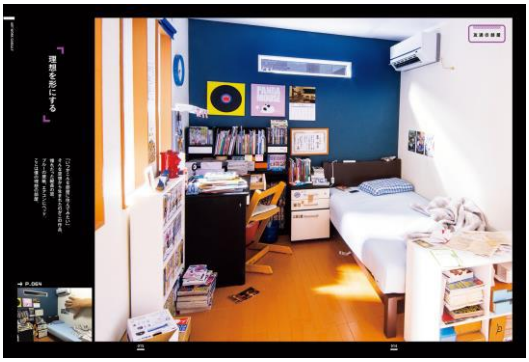

すさまじい作り込みで、狂気を感じるほどリアリティを追求した作品が超話題のMozu。これまでに制作したジオラマ作品やコマ撮りアニメーション作品を紹介するとともに、その制作方法や制作現場、道具、アイデアノートなども掲載し、各界から天才少年と呼ばれるMozuを徹底解剖する。

発売日:2017年10月30日頃
B5変 ／128頁
本体2,000円＋税

著者◎Mozu(モズ)
コマ撮りアニメ、ジオラマ、トリックアートという3つの分野で活動するマルチアーティスト。

大好評
3刷!!

Mozuミニチュア作品集
こびとの世界

MOZU
トリックラクガキアート集

玄光社 E-mail：sales@genkosha.co.jp TEL：03-3263-3515 FAX：03-3263-3045
ウェブでのご注文はS-BOOKで ⇒ https://www.sun.s-book.net/genkosha/

書店様番線印	※追加注文用 【返条付き 注文扱い】 書 籍 扱い	ご注文数
	MOZU 超絶精密ジオラマワーク 定価:本体2,000円＋税 ISBN:978-4-7683-0889-9	
	Mozuミニチュア作品集 こびとの世界 定価:本体2,000円＋税 ISBN:978-4-7683-1512-5	
ご担当 様	**MOZU トリックラクガキアート集** 定価:本体2,000円＋税 ISBN:978-4-7683-1133-2	