玄光社 話題書のご案内

大好評につき
6月14日
重版出来!!

4刷

ロングセラー・石黒亜矢子さん初画集
新刊[其の弐]も大好評！！

化け猫や妖怪をモチーフとした作品で人気の絵描き・石黒亜矢子さんの初画集。石黒亜矢子さんがこれまで描いてきたパネルや襖に描いた大迫力の妖怪画や、個展で発表してきた数多くの作品200点以上を収録。

著者◎石黒 亜矢子(イシグロ アヤコ)
1973年生まれ。絵描き。個展で作品を発表するほか、絵本作家、イラストレーターとして活躍する。著書に『ばけねこぞろぞろ』(あかね書房)『いもうとかいぎ』(ビリケン出版)『ねこまたごよみ』(ポプラ社)などがある。

発売：2016年12月
A5／180頁
本体価：2,700円＋税

6月14日以降、
順次
取次出荷いたします

大好評
新刊

石黒亜矢子作品集
其の弐

発売：2023年5月
A5／160頁
本体価：3,000円＋税

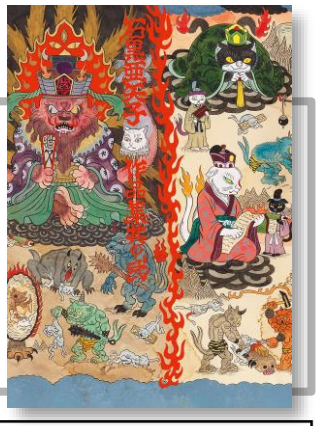

玄光社
E-mail：sales@genkosha.co.jp　TEL：03-3263-3515
ウェブでのご注文はS-BOOKで ⇒ https://www.sun.s-book.net/genkosha/
FAX：03-3263-3045

書店様番線印	※追加注文用 【返条付き 注文扱い】 書 籍 扱い	ご注文数
	石黒亜矢子作品集 本体価:2,700円＋税　ISBN:978-4-7683-0775-5	
ご担当　様	**石黒亜矢子作品集其の弐** 本体価:3,000円＋税　ISBN:978-4-7683-1765-5	