玄光社 新刊のご案内

注目を集めるコンセプト＆3Dキャラクターアーティスト、Toraji待望の初作品集

圧倒的な画力と目力、美しいキャラクターデザインが人気のコンセプト＆3Dキャラクターアーティスト・Toraji、待望の初作品集が登場。描きおろしとオリジナル作品に加え、これまでに参加してきた様々なコンテンツの版権作品、素描、MAYA+ ZBrush + Marvelous Designer +Photoshopを使った詳細な作画メイキングも掲載。Torajiファンはじめ多くのアーテイスト注目の書。

発売：2023年8月29日頃
B5変／144頁
本体価：2,600円＋税

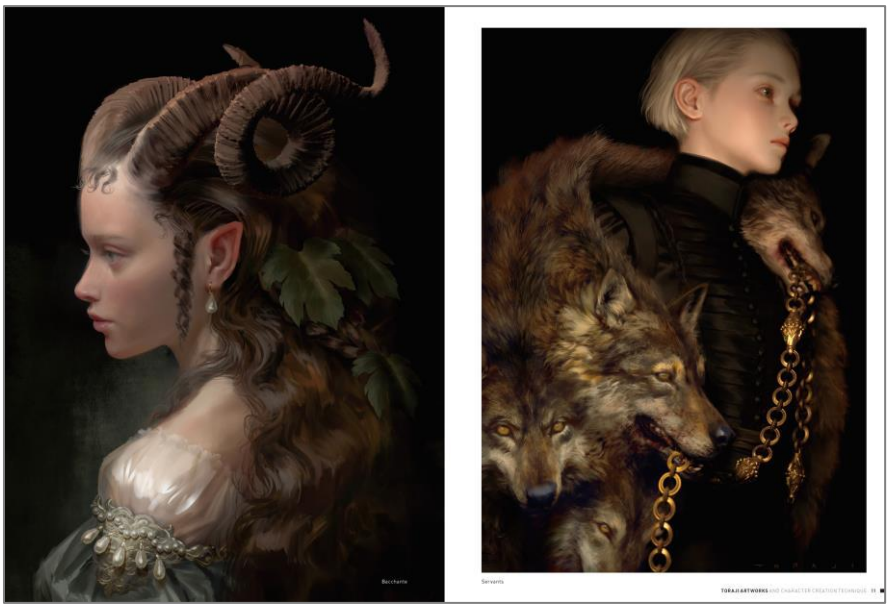

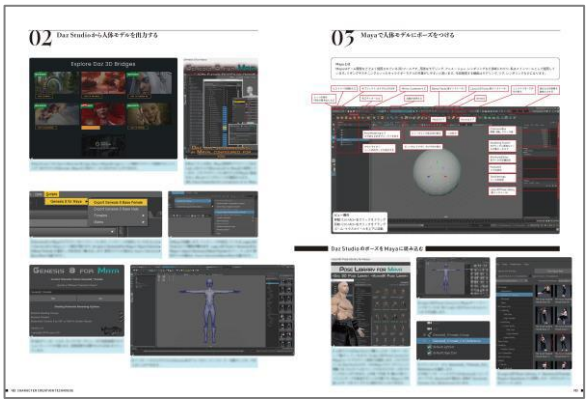

「2Dアーティストとしてのセンス、
3Dモデラーとしてのスキルを併せ持ち、
それらを融合させるテクニックは
まさに魔法のようだ！！」
ー新川洋司（アートディレクター／株式会社コジマプロダクション）

玄光社 E-mail：sales@genkosha.co.jp TEL：03-3263-3515 FAX：03-3263-3045
ウェブでのご注文はS-BOOKで⇒https://www.sun.s-book.net/genkosha/

書店様番線印	※追加注文用 【返条付き 注文扱い】 書 籍 扱い	ご注文数
ご担当 様	**Toraji作品集 ＋キャラクター造形テクニック** 本体価:2,600円＋税 ISBN:978-4-7683-1828-7	