玄光社 新刊のご案内

アニメーション作家、イラストレーター、絵本作家と多彩に活躍する大桃洋祐さんの“絵”にフォーカスした画集

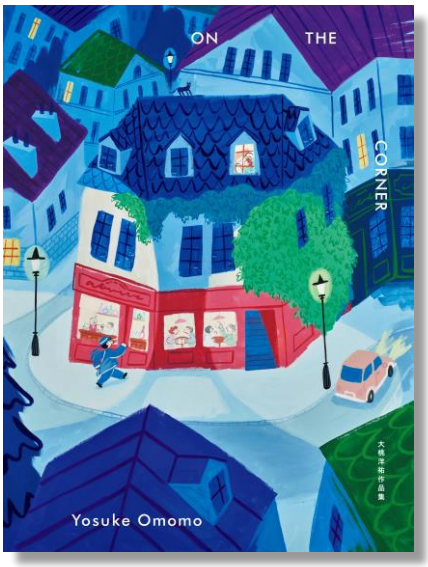

2018年に開催された初個展「ぼくの街においでよ」から、2023年9月開催の展覧会「Walk around my town」まで、この5年間で描いてきた作品のなかから代表作を中心に収録しています。大桃さんのこれまでの活動を俯瞰できる、”ベストアルバム”のようなファン待望の1冊。

発売：2023年9月20日頃
B5変／178頁
本体価：3,600円＋税

【著者】
大桃洋祐
（オオモモヨウスケ）

1985年生まれ、千葉県出身。東京藝術大学デザイン科卒業、同大学院修了。著作に絵本『ぼくらのまちにおいでよ』(小学館)、『ハムおじさん』(徳間書店)がある。

玄光社
E-mail：sales@genkosha.co.jp　TEL：03-3263-3515
ウェブでのご注文はS-BOOKで ⇒ https://www.sun.s-book.net/genkosha/
FAX：03-3263-3045

書店様番線印	※追加注文用　【返条付き 注文扱い】　書 籍 扱い	ご注文数
ご担当　様	**ON THE CORNER 大桃洋祐作品集** 本体価:3,600円＋税　ISBN:978-4-7683-1837-9	